

INSTITUTO FEDERAL
Mato Grosso do Sul

UNIFORMES // SERVIDORES

Assessoria de Comunicação Social
ASCOM

Camiseta

Camiseta básica mangas curtas e longas

Marca do IFMS bordada do lado esquerdo com 6cm x altura proporcional.

Gola e mangas em ribanas.

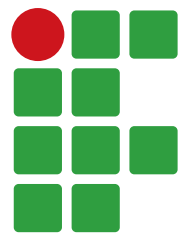

**INSTITUTO
FEDERAL**
Mato Grosso do Sul
Campus
Aquidauana

Para confecção de uniformes em outras cores, basta seguir o mesmo padrão de aplicação da marca disposto neste documento e, ainda, respeitar as recomendações que constam do Manual de Aplicação da Marca do IFMS.

Opção 1 Ribanas na cor verde

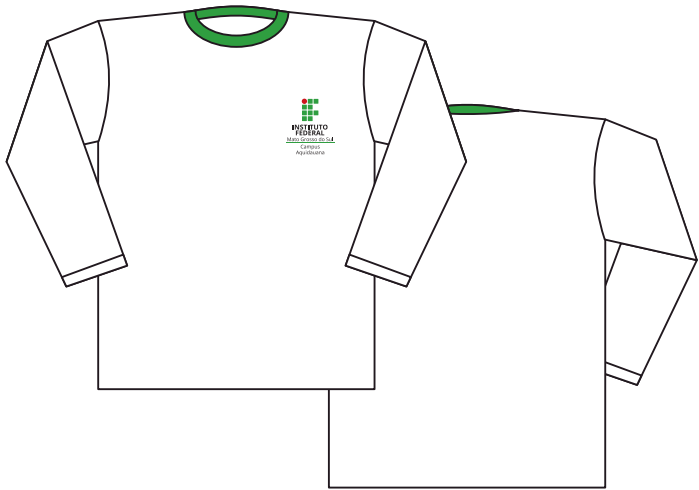
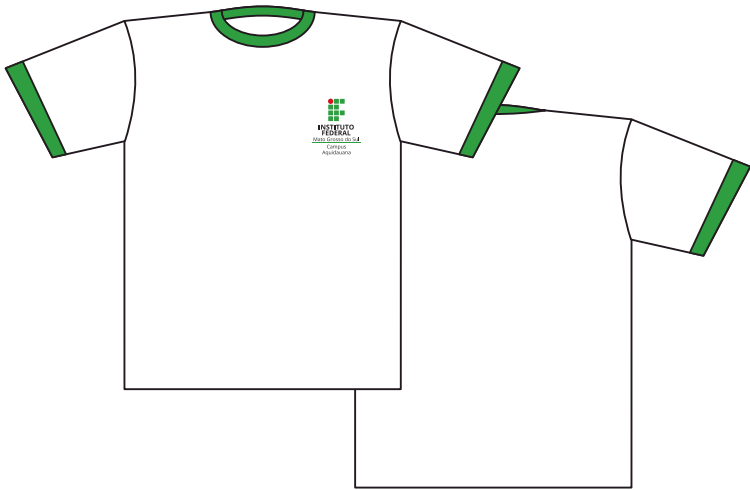

Opção 2 Ribanas na cor branca

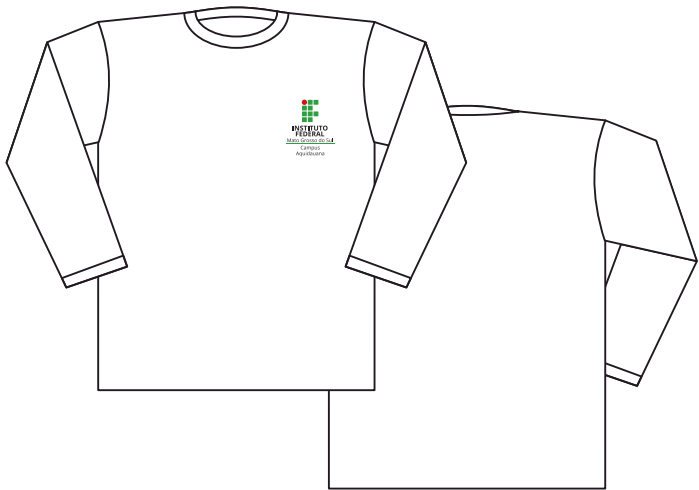
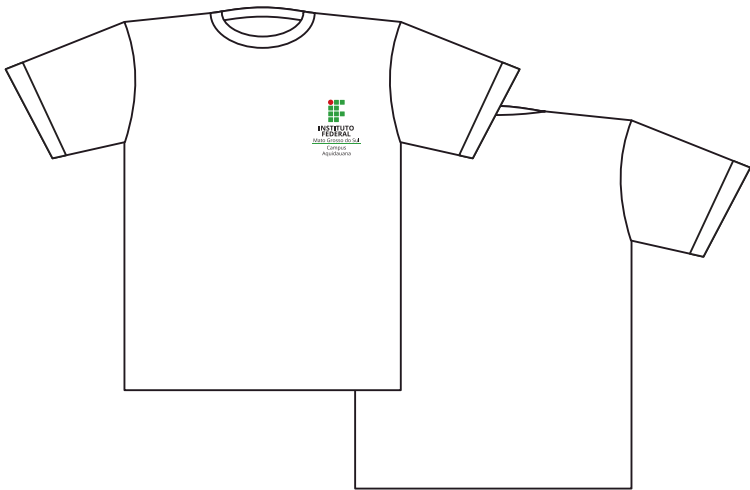

Camisa polo

Camisa polo

Camisa polo na cor branca, manga curta.

Marca do IFMS bordada do lado esquerdo.



Para confecção de uniformes em outras cores, basta seguir o mesmo padrão de aplicação da marca disposto neste documento e, ainda, respeitar as recomendações que constam do Manual de Aplicação da Marca do IFMS.

Opção 1
Colarinho na cor verde



Opção 2
Colarinho na cor branca



Camisa

Camisa

Camisa masculina padrão afaiataria na cor branca, manga curta e longa.

Bolso bordado com a marca do IFMS.



Para confecção de uniformes em outras cores, basta seguir o mesmo padrão de aplicação da marca disposto neste documento e, ainda, respeitar as recomendações que constam do Manual de Aplicação da Marca do IFMS.

Opção 1 Colarinho na cor verde



Opção 1 Colarinho na cor branca

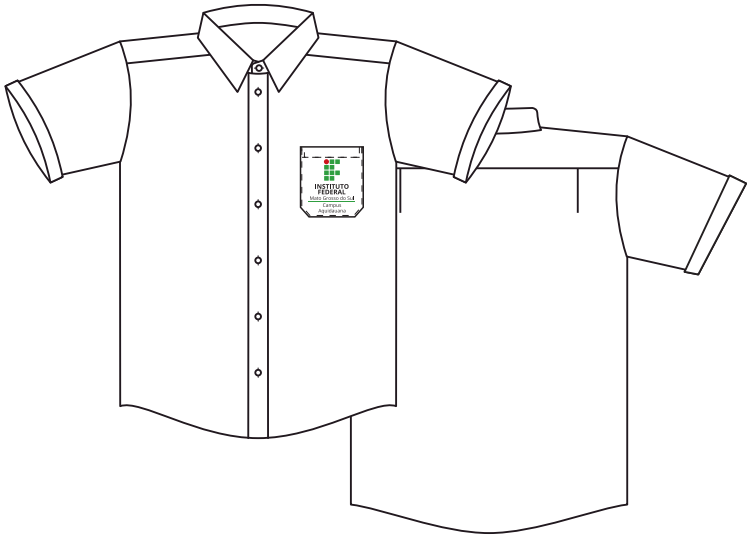
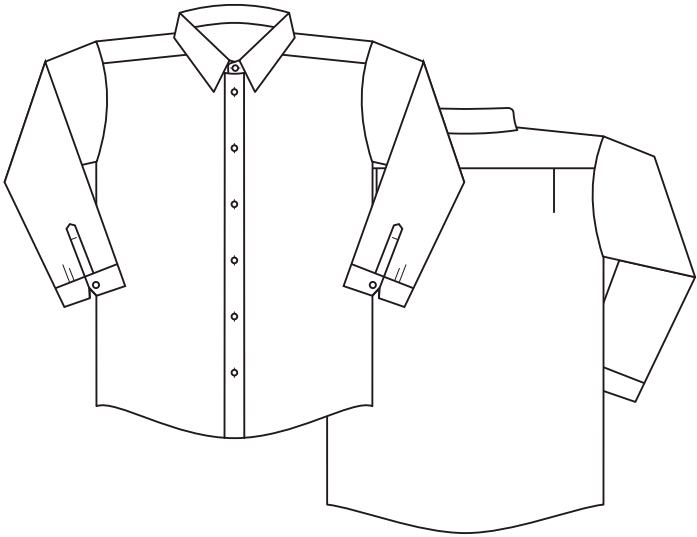

Blazer

Blazer

Blazer padrão alfaiataria, modelo tradicional com dois botões e abertura dupla nas costas, na cor cinza escuro.

Marca do IFMS bordada na cor branca do lado esquerdo.

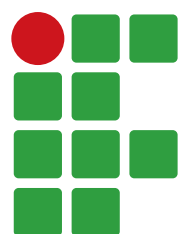

**INSTITUTO
FEDERAL**
Mato Grosso do Sul

Campus
Aquidauana

Para confecção de uniformes em outras cores, basta seguir o mesmo padrão de aplicação da marca disposto neste documento e, ainda, respeitar as recomendações que constam do Manual de Aplicação da Marca do IFMS.



Jaqueta

Jaqueta

Jaqueta padrão alfaiataria com bolso interno do lado esquerdo, dois bolsos laterais embutidos, fechamento com zíper frontal, na cor cinza escuro.

Marca do IFMS bordada na cor branca do lado esquerdo.

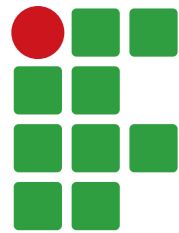

**INSTITUTO
FEDERAL**
Mato Grosso do Sul
Campus
Aquidauana

Para confecção de uniformes em outras cores, basta seguir o mesmo padrão de aplicação da marca disposto neste documento e, ainda, respeitar as recomendações que constam do Manual de Aplicação da Marca do IFMS.



Camisete

Camisete

Camisete padrão alfaiataria, acinturada, gola esporte, com manga 3/4 ou sem mangas.

Marca do IFMS colorida bordada do lado esquerdo.

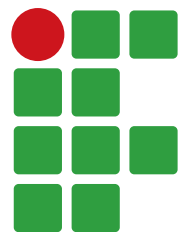

**INSTITUTO
FEDERAL**
Mato Grosso do Sul
Campus
Aquidauana

Para confecção de uniformes em outras cores, basta seguir o mesmo padrão de aplicação da marca disposto neste documento e, ainda, respeitar as recomendações que constam do Manual de Aplicação da Marca do IFMS.

Opção 1
Manga 3/4



Opção 1
Sem mangas

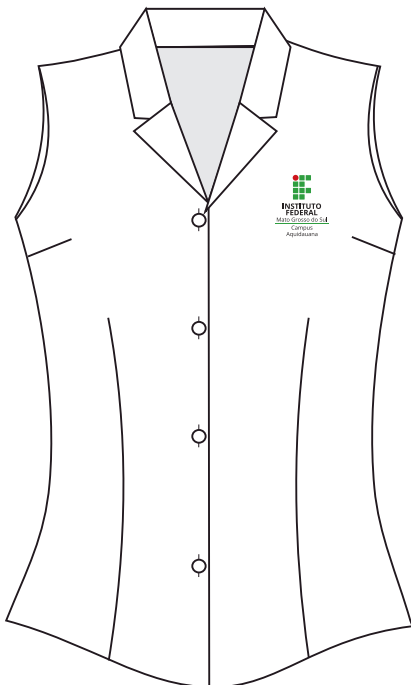
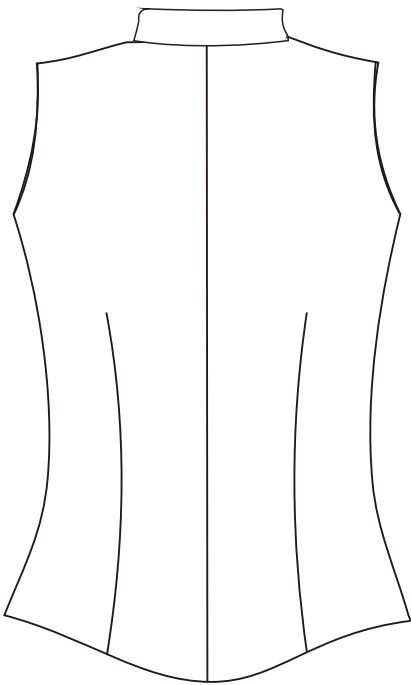

Vestido

Vestido

Vestido padrão alfaiataria, acinturado e com forro, na cor cinza escura.

Marca do IFMS na cor branca bordada do lado esquerdo.

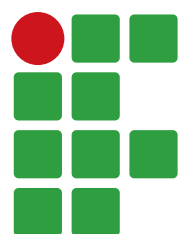

**INSTITUTO
FEDERAL**
Mato Grosso do Sul
Campus
Aquidauana

Para confecção de uniformes em outras cores, basta seguir o mesmo padrão de aplicação da marca disposto neste documento e, ainda, respeitar as recomendações que constam do Manual de Aplicação da Marca do IFMS.



Cores

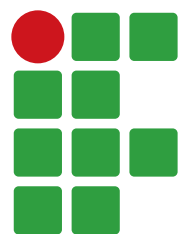

**INSTITUTO
FEDERAL**

Mato Grosso do Sul

Campus
Aquidauana

Pantone

 Pantone Process Black C

 Pantone 362 C

 Pantone 187 C

 Pantone 424 C

Quadricromia

 K: 100

 C: 75 M: 0 Y: 100 K: 15

 C: 0 M: 100 Y: 100 K: 15

 K: 80

Obs.: arquivos das marcas anexos em CorelDRAW.

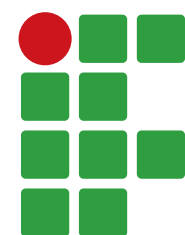

INSTITUTO FEDERAL
Mato Grosso do Sul

ASCOM Assessoria
de Comunicação Social