

INSTITUTO FEDERAL

Mato Grosso do Sul

UNIFORMES // SERVIDORES

Assessoria de Comunicação Social
ASCOM

Camiseta

Camiseta básica mangas curtas e longas

Marca do IFMS do lado esquerdo com
6cm x altura proporcional.

Gola e mangas em ribanas.

Para confecção de uniformes em outras
cores, basta seguir o mesmo padrão de
aplicação da marca disposto neste
documento e, ainda, respeitar as
recomendações que constam do
Manual de Aplicação da Marca do IFMS.

Opção 1 Colarinho na cor verde

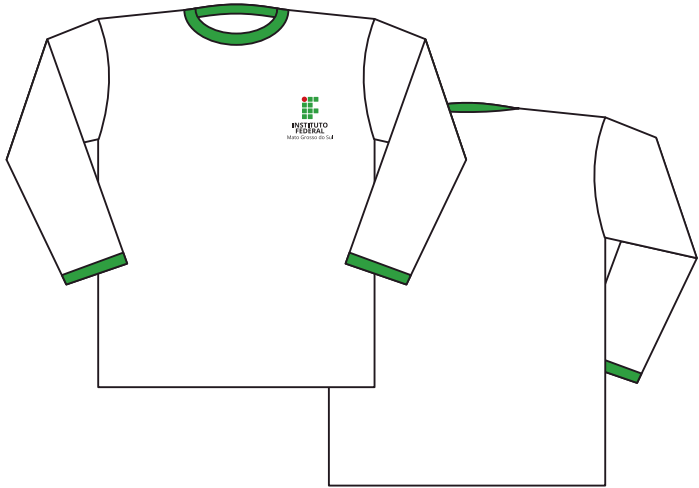
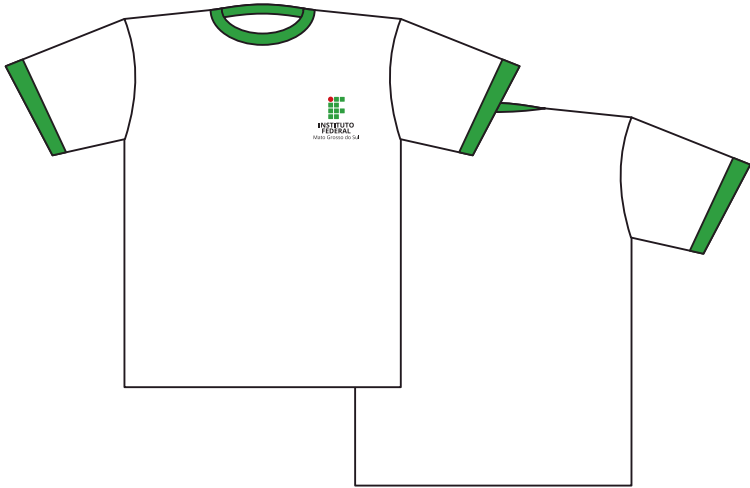

Opção 1 Colarinho na cor branca

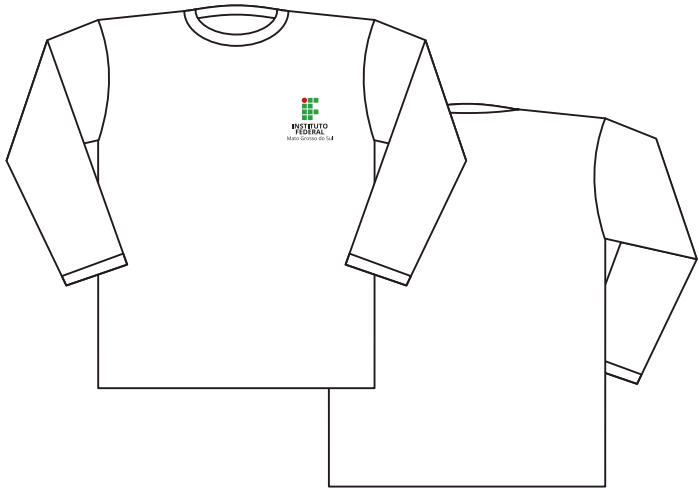
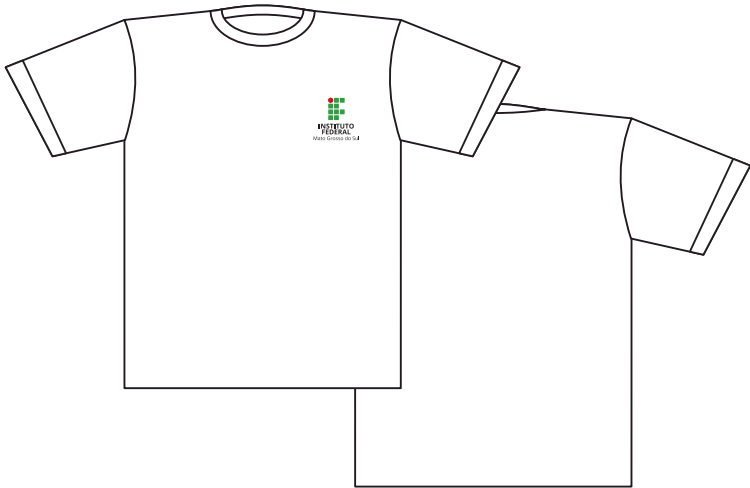

Camisa polo

Camisa polo

Camisa polo na cor branca, manga curta.

Marca do IFMS do lado esquerdo.

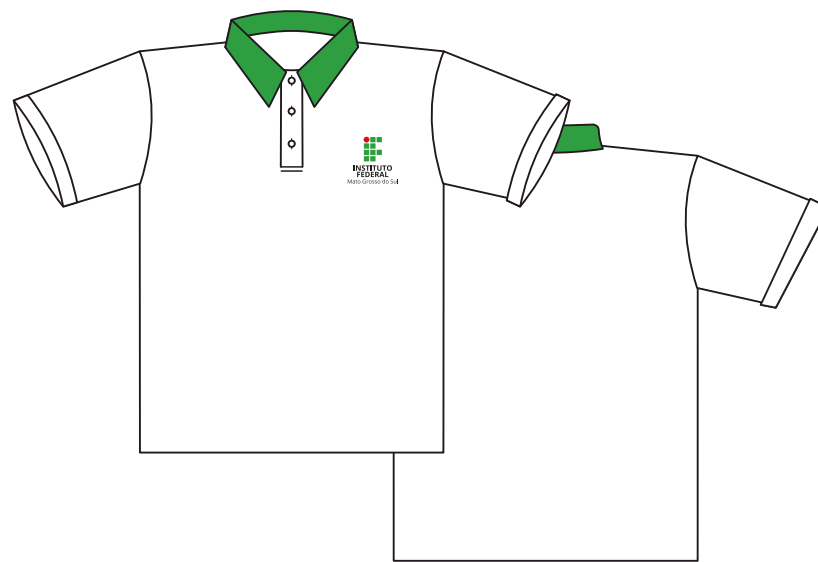

Para confecção de uniformes em outras cores, basta seguir o mesmo padrão de aplicação da marca disposto neste documento e, ainda, respeitar as recomendações que constam do Manual de Aplicação da Marca do IFMS.

Camisa

Camisa

Camisa masculina padrão afaiataria na cor branca, manga curta e longa.

Bolso com a marca do IFMS.



Para confecção de uniformes em outras cores, basta seguir o mesmo padrão de aplicação da marca disposto neste documento e, ainda, respeitar as recomendações que constam do Manual de Aplicação da Marca do IFMS.

Opção 1
Colarinho na cor verde



Opção 1
Colarinho na cor branca

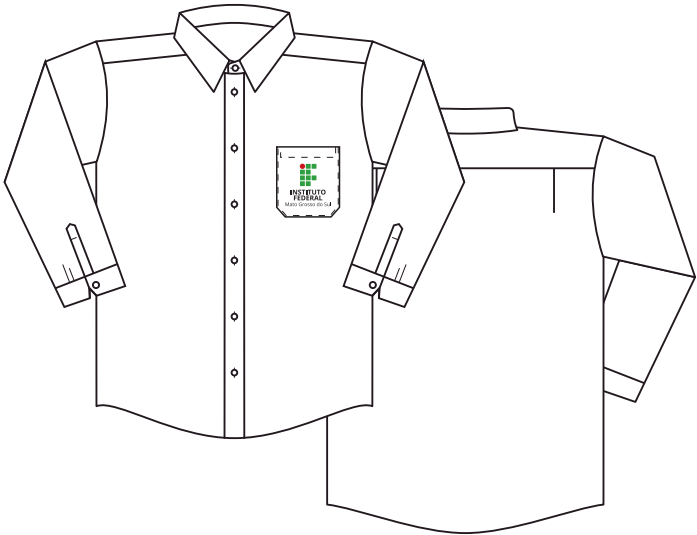

Blazer

Blazer

Blazer padrão alfaiataria, modelo tradicional com dois botões e abertura dupla nas costas, na cor cinza escuro.

Marca do IFMS bordada na cor branca do lado esquerdo.

Para confecção de uniformes em outras cores, basta seguir o mesmo padrão de aplicação da marca disposto neste documento e, ainda, respeitar as recomendações que constam do Manual de Aplicação da Marca do IFMS.



Jaqueta

Jaqueta

Jaqueta padrão alfaiataria com bolso interno do lado esquerdo, dois bolsos laterais embutidos, fechamento com zíper frontal, na cor cinza escuro.

Marca do IFMS bordada na cor branca do lado esquerdo.

Para confecção de uniformes em outras cores, basta seguir o mesmo padrão de aplicação da marca disposto neste documento e, ainda, respeitar as recomendações que constam do Manual de Aplicação da Marca do IFMS.



Camisete

Camisete

Camisete padrão alfaiataria, acinturada, gola esporte, com manga 3/4 ou sem mangas.

Marca do IFMS colorida bordada do lado esquerdo.

Para confecção de uniformes em outras cores, basta seguir o mesmo padrão de aplicação da marca disposto neste documento e, ainda, respeitar as recomendações que constam do Manual de Aplicação da Marca do IFMS.

Opção 1
Manga 3/4



Opção 1
Sem mangas

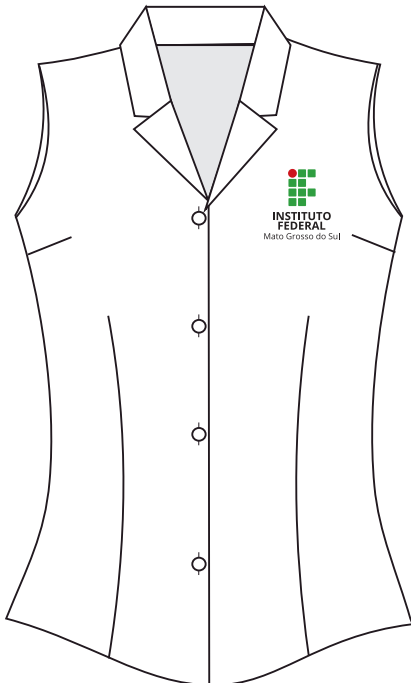
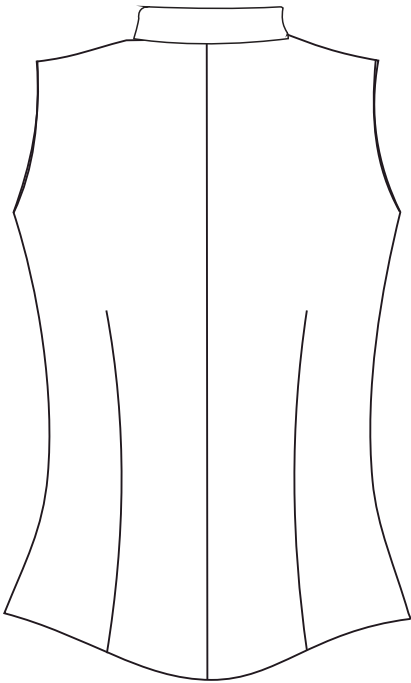

Vestido

Vestido

Vestido padrão alfaiataria, acinturado e com forro, na cor cinza escura.

Marca do IFMS na cor branca bordada do lado esquerdo.

Para confecção de uniformes em outras cores, basta seguir o mesmo padrão de aplicação da marca disposto neste documento e, ainda, respeitar as recomendações que constam do Manual de Aplicação da Marca do IFMS.



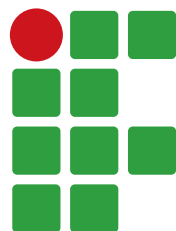

**INSTITUTO
FEDERAL**

Mato Grosso do Sul

Pantone



Pantone Process Black C



Pantone 362 C



Pantone 187 C



Pantone 424 C

Quadricromia



K: 100



C: 75 M: 0 Y: 100 K: 15



C: 0 M: 100 Y: 100 K: 15



K: 80

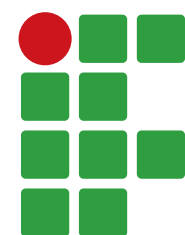

INSTITUTO FEDERAL
Mato Grosso do Sul

ASCOM Assessoria
de Comunicação Social